Senhor da Messe e Pastor do Rebanho – Frei Fabretti

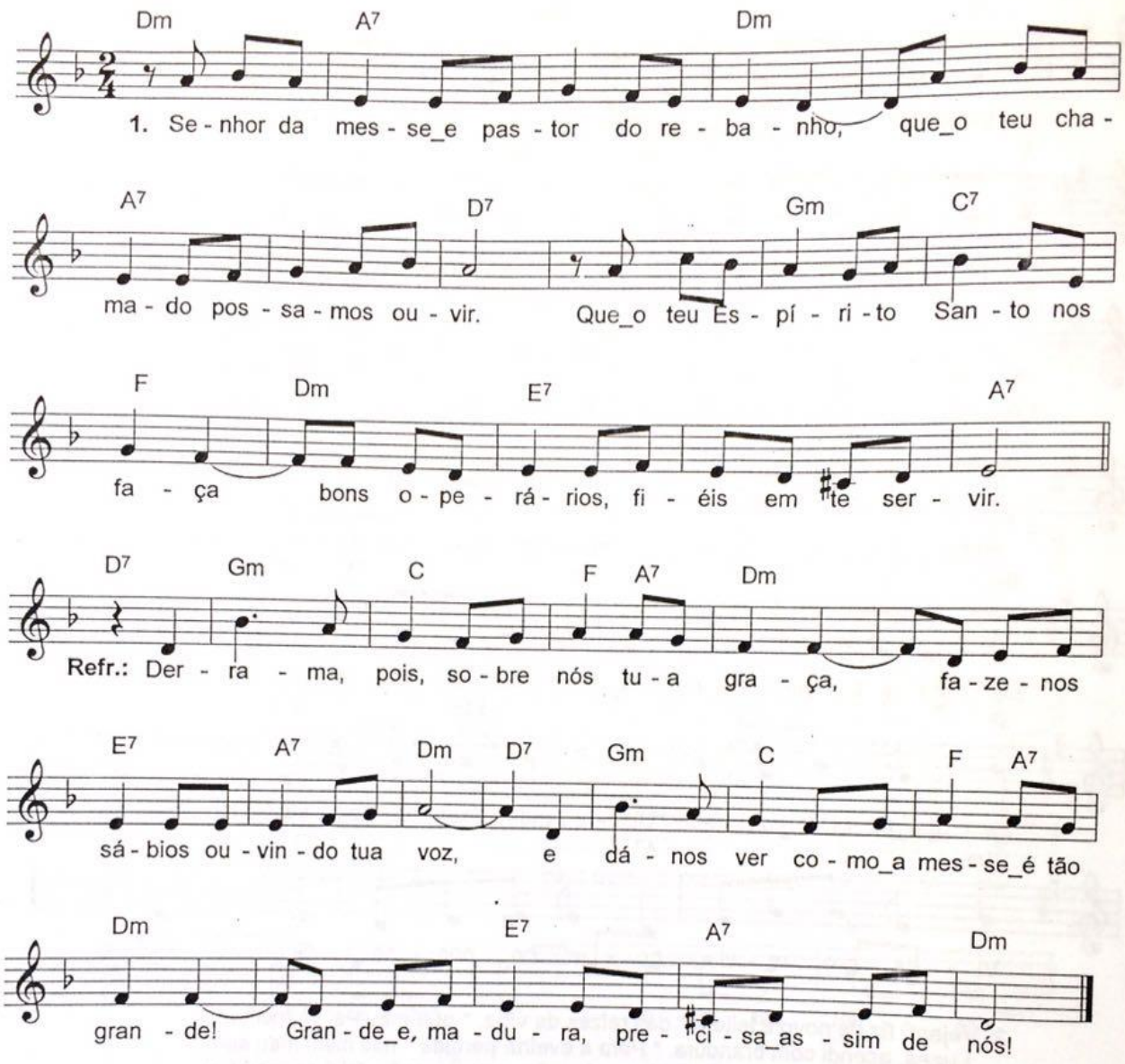

1.
Senhor da messe e pastor do rebanho, que o teu chamado possamos ouvir.
Que o teu Espírito Santo nos faça bons operários, fiéis em te servir.

Refrão:
Derrama, pois, sobre nós tua graça, faze-nos sábios ouvindo tua voz,
E dá-nos ver como a messe é tão grande! Grande e, madura, precisa assim de nós!

2.
Que o teu rebanho, Senhor, não pereça, mas tenha sempre um atento pastor.
Que, encorajado nos prados do mundo, conduza todos ao infinito amor.

3.
Vem ajudar-nos, ó Virgem Maria, que foste serva fiel até o fim.
És Mãe da Igreja, rebanho tão grande! Que a teu exemplo, possamos dizer sim!