COMUNHÃO – CANTAR A BELEZA DA VIDA – Frei Fabreti

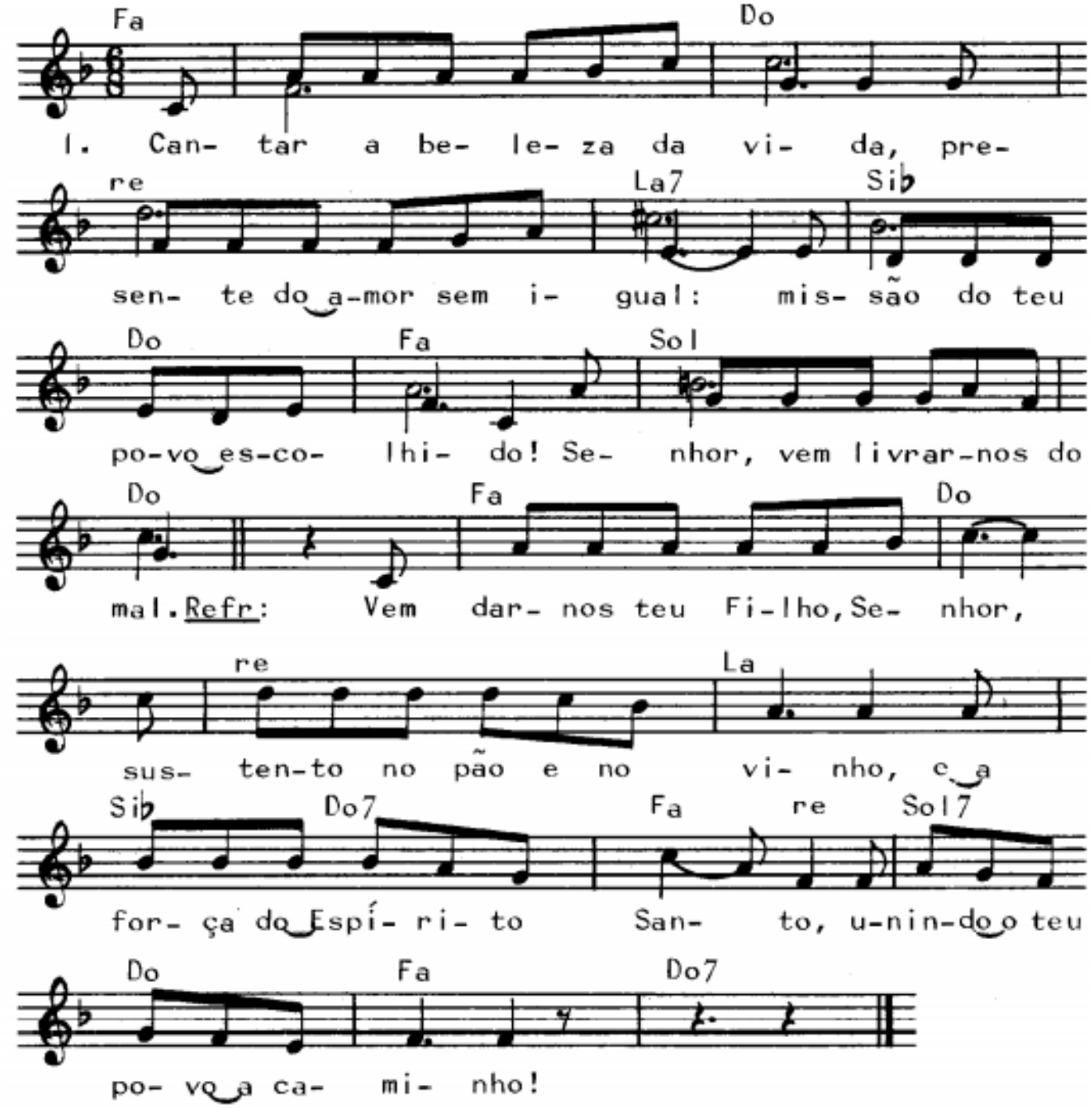

Fa Do Rem La7
1. Cantar a beleza da vida, / presente do amor sem igual:

Sib Do Fa Sol Do
Missão do teu povo escolhido, / Senhor, vem livrar-nos do mal.

Fa Do Rem La
Vem dar-nos teu Filho, Senhor, / sustento no Pão e no Vinho,

Sib Do7 Fa Rem Sol7 Do Fa Solm Do7 Fa
E a força do Espírito Santo, / unindo o teu povo a caminho.

Fa Do Rem La7
2. Falar do teu Filho às nações, / vivendo como Ele viveu:

Sib Do Fa Sol Do
Missão do teu povo escolhido. / Senhor, vem cuidar do que é teu!

Fa Do Rem La7
3. Viver o perdão sem medida, / servir sem jamais condenar:

Sib Do Fa Sol Do
Missão do teu povo escolhido. / Senhor, vem conosco ficar!

Fa Do Rem La7
4. Erguer os que estão humilhados, / doar-se aos pequenos, aos pobres:

Sib Do Fa Sol Do
Missão do teu povo escolhido. / Senhor, nossas forças redobre!

Fa Do Rem La7
5. Buscar a verdade, a justiça, / nas trevas brilhar como a luz:

Sib Do Fa Sol Do
Missão do teu povo escolhido. / Senhor, nossos passos conduz!