Do céu vai descer o Cordeiro!

(Apresentação das Oferendas)

Marcha-rancho

Letra: João de Araújo
Música: Ir. Miria T. Kolling

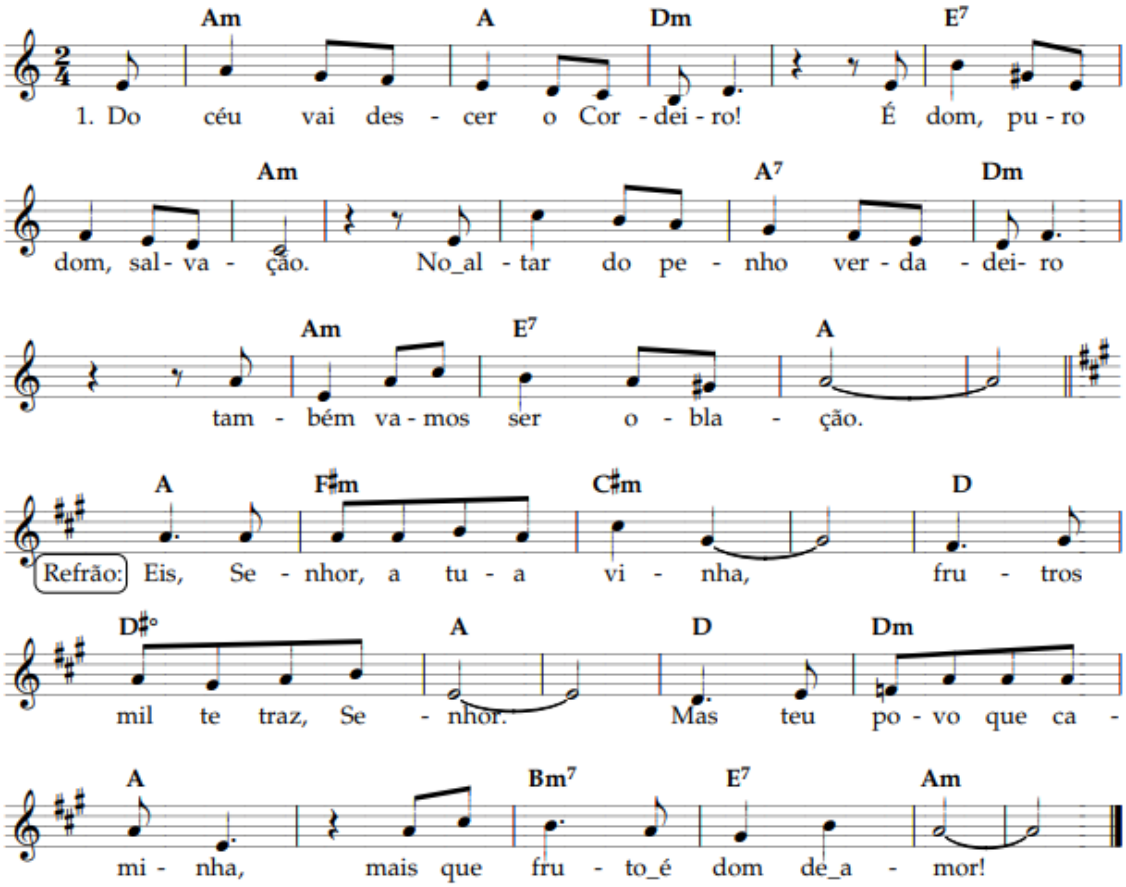

1. Do céu vai descer o Cordeiro!
É dom, puro dom, salvação.
No altar do penhor verdadeiro
também vamos ser oblação.

2. Na terra já brota a esperança,
e a graça de Deus vem dizer
que o povo da Nova Aliança
também oferenda vai ser.

3. Irmãos na fé viva exultantes,
partilham o pão sempre mais.
E campos já mais verdejantes
também já se tornam trigais.

Refrão:
Eis, Senhor, a tua vinha.
Frutos mil te traz, Senhor.
Mas teu povo que caminha,
mais que fruto é dom de amor.