Bendito seja Deus (Oferenda)

CD – Liturgia VI – Faixa 14

Letra e Música: Pe. João Carlos ribeiro, sdb

www.coralsjbatista.com.br

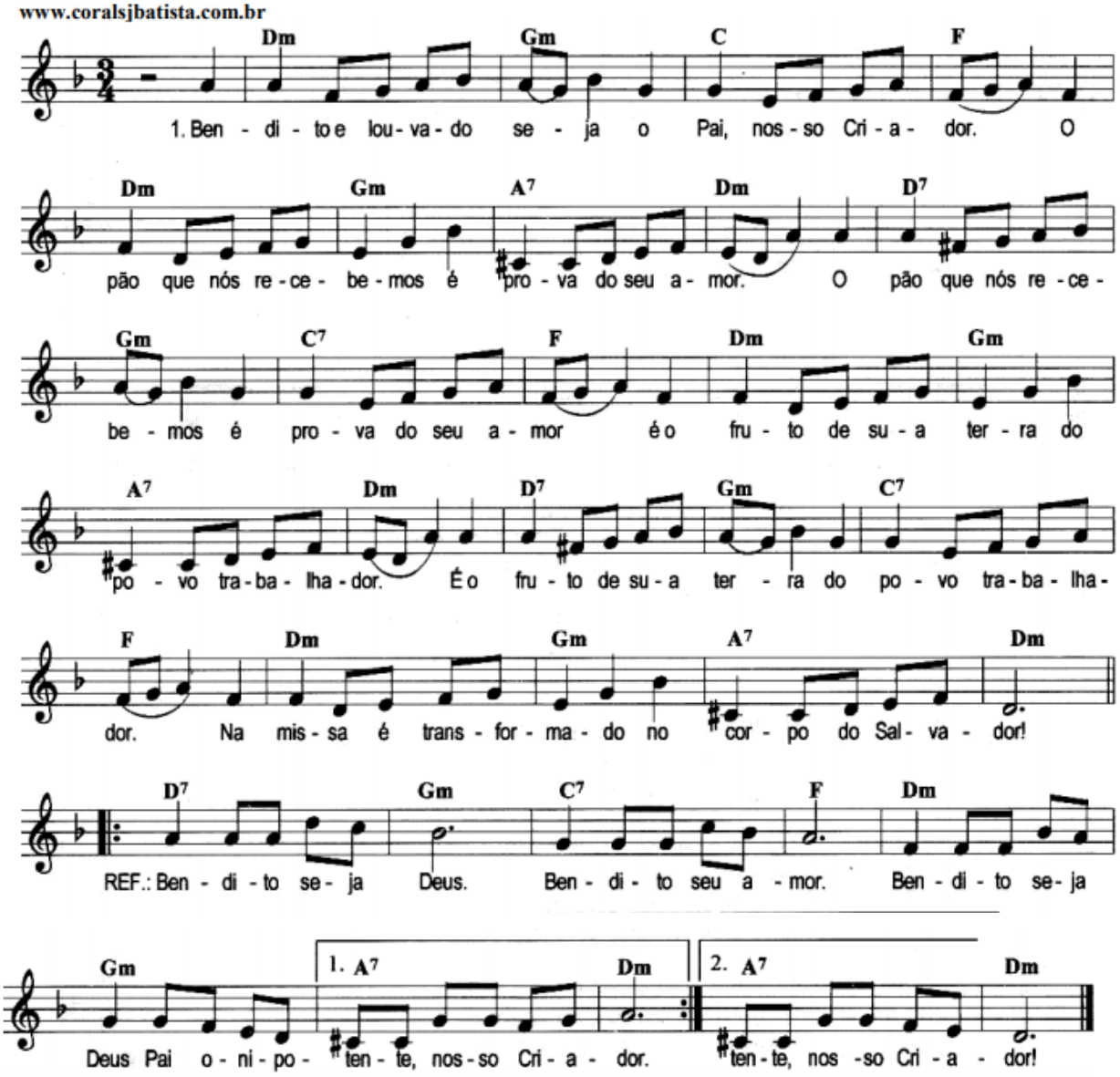

D- G- C F D- G- A7 D-
1- Bendito e louvado seja/ O Pai nosso Criador/ O pão que nos recebemos/ É prova do seu amor/
D7 G- C7 F D- G- A7 D-
O pão que nos recebemos/ É prova do seu amor/ É o fruto de sua terra/ Do povo trabalhador/
D7 G- C7 F D- G- A7 D-
É o fruto de sua terra/ Do povo trabalhador/ Na missa é transformado/ No corpo do Salvador.

D7 G- C7 F D- G- A7 D-
Bendito seja Deus/ Bendito seu amor/ Bendito seja Deus Pai onipotente nosso Criador. (Bis)

D- G- C F D- G- A7 D-
2- Bendito e louvado seja/ O Pai nosso criador/ O vinho que recebemos/ É prova do seu amor/
D7 G- C7 F D- G- A7 D-
O vinho que recebemos/ É prova do seu amor/ É o fruto de sua terra/ Do povo trabalhador/
D7 G- C7 F D- G- A7 D-
É o fruto de sua terra/ Do povo trabalhador/ Na missa é transformado/ No sangue do Salvador.