Glória, anjos do céu

L.: CNBB / M.: André J. Zamur

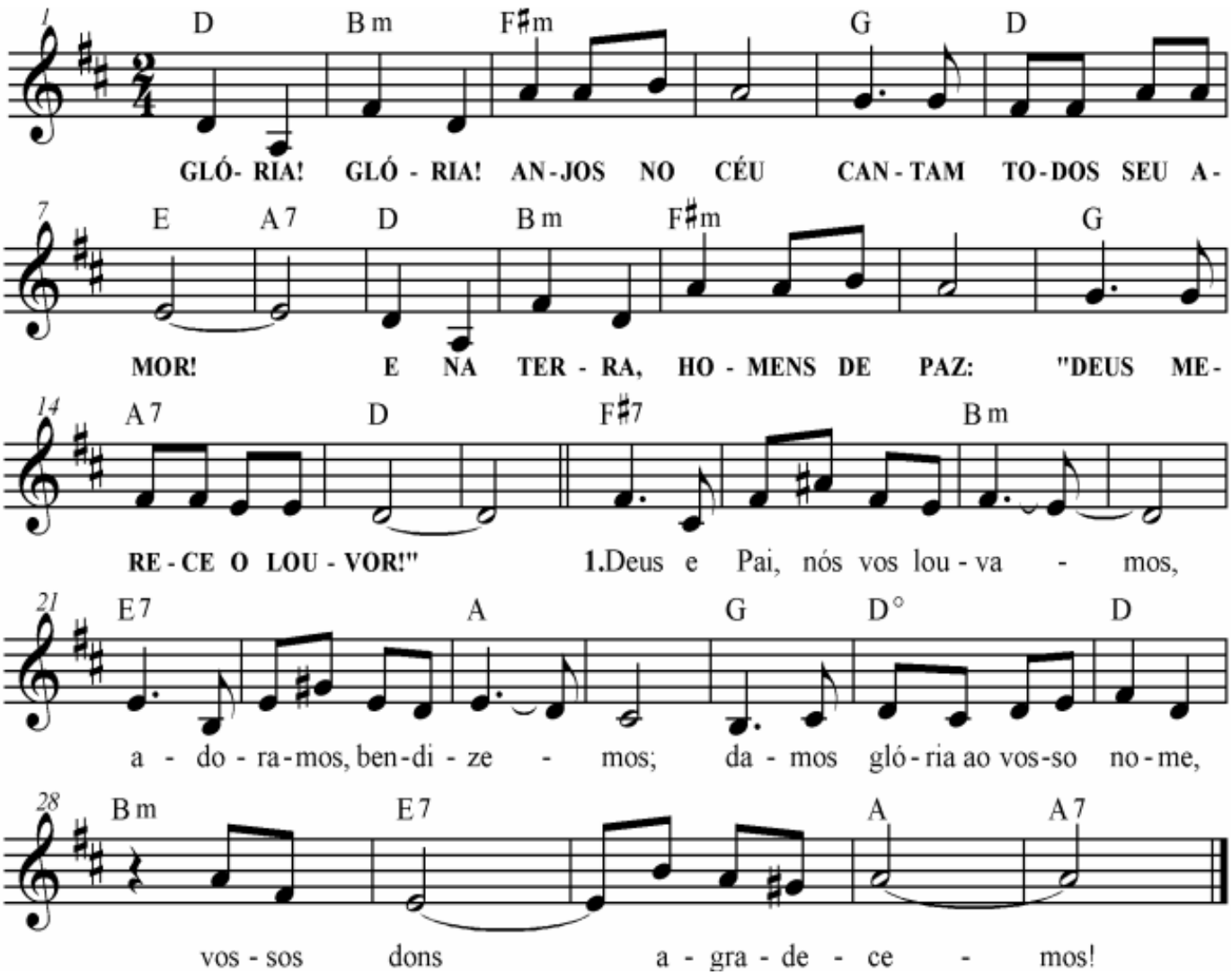

D Bm F#m
GLÓRIA, GLÓRIA! ANJOS NO CÉU
G D E A7
CANTAM TODOS SEU AMOR!
D Bm F#m
E NA TERRA, HOMENS DE PAZ:
G A7 D
"DEUS MERECE O LOUVOR!"

F#7 Bm E7 A
1. Deus e Pai, nós vos louvamos,/ adoramos, bendizemos;
G D° D Bm E7 A A7
damos glória ao vosso nome, / vossos dons agradecemos!

F#7 Bm E7 A
2. Senhor nosso, Jesus Cristo, / Unigênito do Pai,
G D° D Bm E7 A A7
vós, de Deus Cordeiro Santo,/ nossas culpas perdoai!

F#7 Bm E7 A
3. Vós que estais junto do Pai,/ como nosso intercessor,
G D° D Bm E7 A A7
acolhei nossos pedidos,/ atendei nosso clamor!

F#7 Bm E7 A
4. Vós somente sois o Santo,/ o Altíssimo, o Senhor,
G D° D Bm E7 A A7
com o Espírito Divino, / de Deus Pai no esplendor!