21) Deus é Amor (Refrão orante)

Taizé

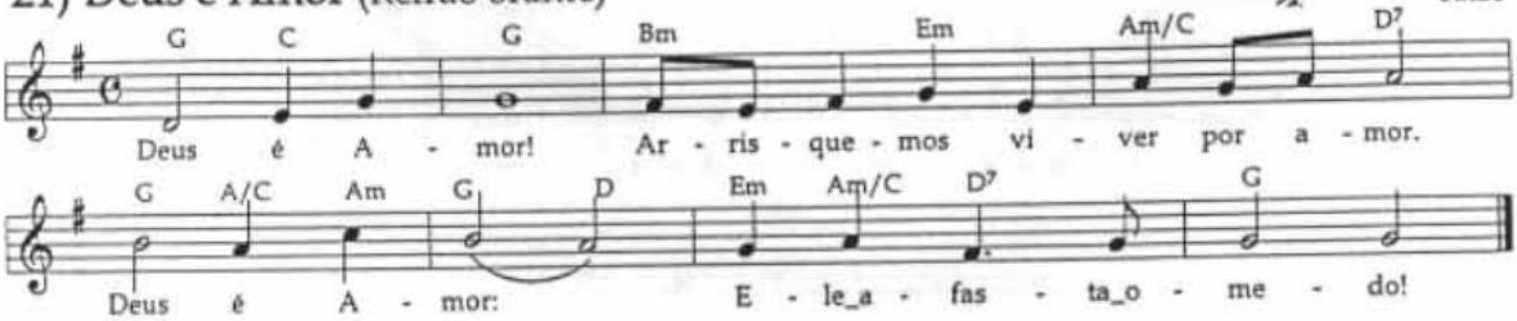

Deus é Amor! Arrisquemos viver por amor. Deus é Amor: Ele afasta o medo!