# Prova de amor maior não há

**Comunhão - 6º Domingo - Faixa nº 14 deste CD**

**Letra: Pe. José Weber, svd e D. Carlos Alberto Navarro**
**Música: Pe. José Weber, svd**

**Toada-canção**

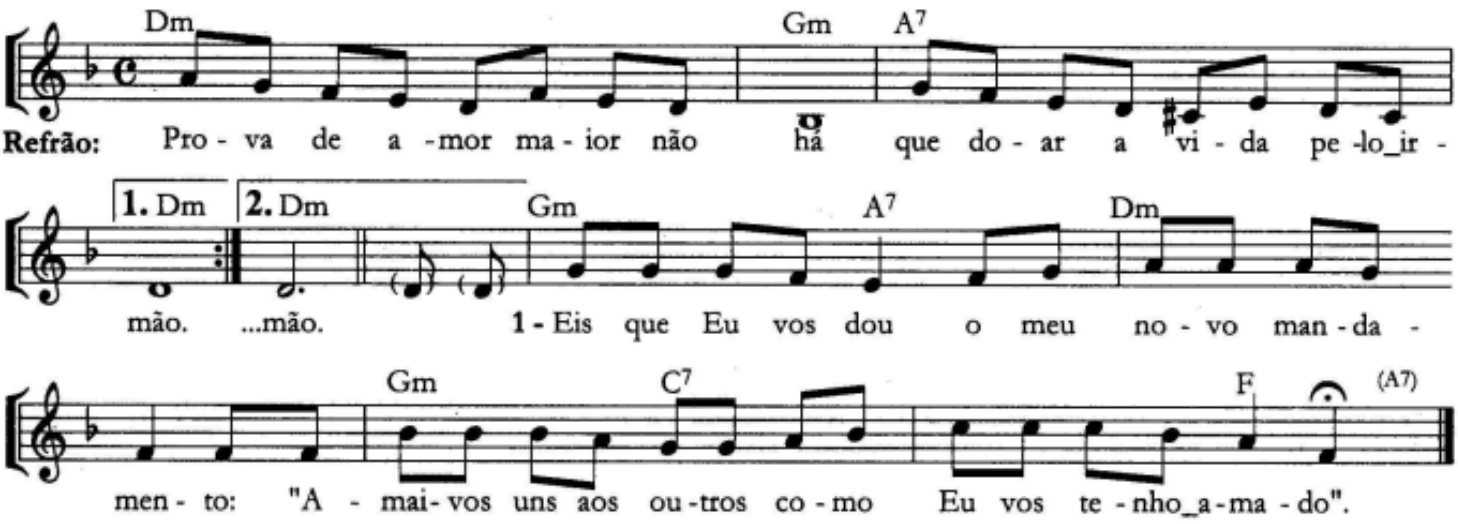


**Refrão:**
**Prova de amor maior não há que doar a vida pelo irmão. (bis)**

1.
Eis que Eu vos dou o meu novo mandamento:
"Amai-vos uns aos outros, como Eu vos tenho amado".

2.
Vós sereis os meus amigos se seguirdes meu preceito:
"Amai-vos uns aos outros, como Eu vos tenho amado".

3.
Como o Pai sempre me ama, assim também Eu vos amei:
"Amai-vos uns aos outros, como Eu vos tenho amado".

4.
Permanecei no meu amor e segui meu mandamento:
"Amai-vos uns aos outros, como Eu vos tenho amado".

5.
E chegando a minha Páscoa, vos amei até o fim:
"Amai-vos uns aos outros, como Eu vos tenho amado".

6.
Nisto todos saberão que vós sois os meus discípulos:
"Amai-vos uns aos outros, como eu vos tenho amado".