5 - Pão e Vinho, Pai, poremos (Apresentação das Oferendas)

Letra: Pe. Lúcio Floro
Música: Ir. Miria T. Kolling

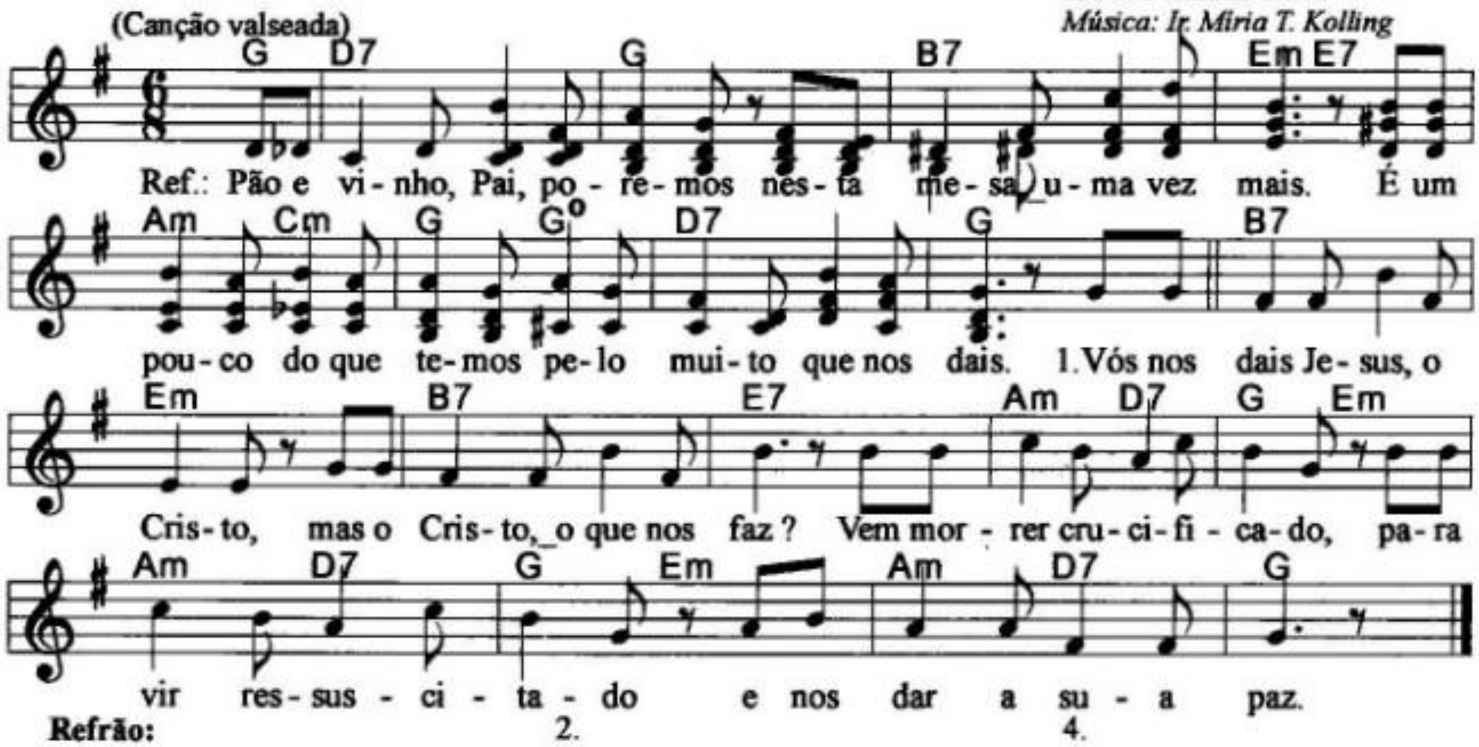

Refrão:
Pão e vinho, Pai, poremos
Nesta mesa, uma vez mais:
É um pouco do que temos
Pelo muito que nos dais.

1.
Vós nos dais Jesus,o Cristo,
Mas o Cristo, o que nos faz ?
Vem morrer crucificado,
Para vir ressuscitado
E nos dar a sua paz.

2.
Vós nos dais o vosso Filho,
Para ser o nosso Irmão.
E pra termos, de verdade,
Só amor, fraternidade,
Ele deu-nos o perdão.

3.
Vosso Filho, Pai, nos destes
Para nosso Redentor.
Pra livrar-nos do egoísmo,
Ele sopra -- é simbolismo --
E nos dá o Santo Amor.

4.
Vosso Filho, Pai, fizestes
Ser do mundo a Salvação.
Mas Jesus, que nos quer tanto,
Pelo Espírito que é Santo,
Nos confiou sua Missão.